

# Pinit

## Escáner de vejiga volumétrico y herramienta de diagnóstico

- ▶ Portátil y de pequeño tamaño
- ▶ Automático y de alta precisión



# Pinit

## Escaner de vejiga

El Escáner de Vejiga Pinit es un dispositivo de ultrasonido portátil "en tiempo real" dedicado a la medición rápida y no invasiva del volumen de la vejiga. El dispositivo es fácil de manejar por profesionales de la salud cualificados.

### Campos médicos más frecuentes:

- ▶ Gestión del cateterismo
- ▶ Incontinencia urinaria (PVR)
- ▶ Soporte de uroflujometría (urodinamia)
- ▶ Retención urinaria: Post-operatoria (POUR), aguda (AUR), crónica (CUR)
- ▶ Infecciones del tracto urinario

Referencia	Descripción
11001000	Equipo de medición del volumen de la orina PINIT

## Opcional

Referencia	Descripción
11000102	Carro



## Ventajas

- ▶ Minimiza el cateterismo innecesario
- ▶ Reduce la incidencia de las infecciones del tracto urinario (UTI)
- ▶ Ayuda en el cuidado y manejo de la incontinencia urinaria
- ▶ Minimiza el dolor y el malestar de los pacientes
- ▶ Permite una amplia gama de mediciones diagnósticas del tracto urinario y los órganos relacionados.
- ▶ Modo de exploración diagnóstica - modo 2D clásico, para urología (riñones, vejiga) y exámenes abdominales generales.

## Características

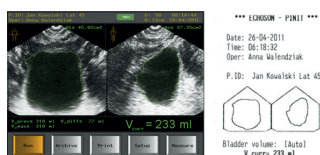

\*\*\* ECHOSON - PINIT \*\*\*  
 Date: 26-04-2011  
 Time: 08:18:22  
 Oper: Anna Walendziak  
 P.ID: Jan Kowalski Lat 45

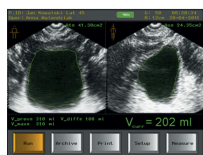

\*\*\* ECHOSON - PINIT \*\*\*  
 Date: 26-04-2011  
 Time: 08:20:29  
 Oper: Anna Walendziak  
 P.ID: Jan Kowalski Lat 45

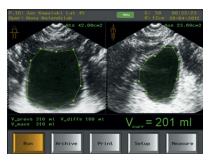

\*\*\* ECHOSON - PINIT \*\*\*  
 Date: 26-04-2011  
 Time: 08:22:19  
 Oper: Anna Walendziak  
 P.ID: Jan Kowalski Lat 45

- ▶ Rápida puesta en marcha (ca. 3 seg.) y corto tiempo de exploración (ca. 2 seg.)
- ▶ Rango de medición hasta 1499 ml
- ▶ Aplicaciones: hombre, mujer, niños
- ▶ Cuatro modos de trabajo :
  - Estimación rápida (tiempo real) del volumen - error < 15%
  - Medición automática - error < 10%
  - Manual (3 algoritmos) - para casos difíciles
  - Modo de diagnóstico y medición 2D (órganos urinarios, próstata)
- ▶ Impresora térmica incorporada
- ▶ Doble alimentación: interna accu y externa - alimentación de la red
- ▶ Memoria interna/disco para almacenar los resultados de las mediciones
- ▶ Fácil transferencia de datos a la PC
- ▶ Software de gestión de datos Pinit-PC (opción)
- ▶ Listo para usar en el maletín de transporte - carro opcional

**Descripción:** Escáner de vejiga Pinit. **Indicaciones:** Determinación de orina residual, diagnóstico ecográfico. **Clase:** I. **Organismo notificador:** EMKI 101. **Advertencias:** Por favor, lea atentamente el manual de instrucciones antes de la puesta en marcha. **Versión:** PI\_S\_4 Rev. 04 Date 08-06-23

Distribuido en España por:

**Creo Medical S.L.**

Pol. Ind. Cordovilla, Calle D. Nº1  
 31191 Cordovilla, Navarra (España)  
 Tel.: +34 948 293 324  
 E-mail: info.es@creomedical.com

